

Ansicht von vorn

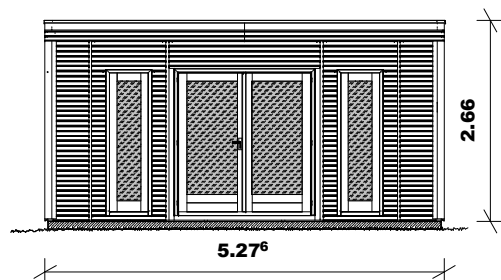

Ansicht von hinten

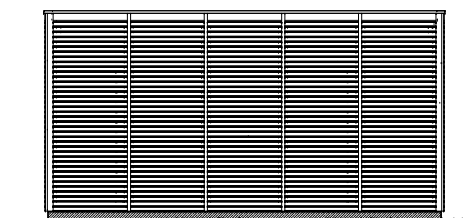

Ansicht von links

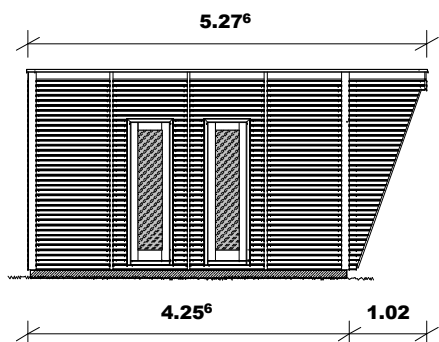

Ansicht von rechts

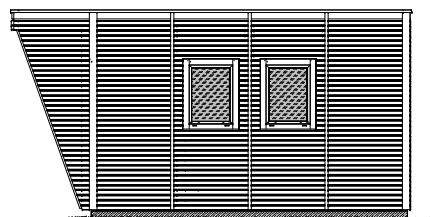

3-D Ansicht

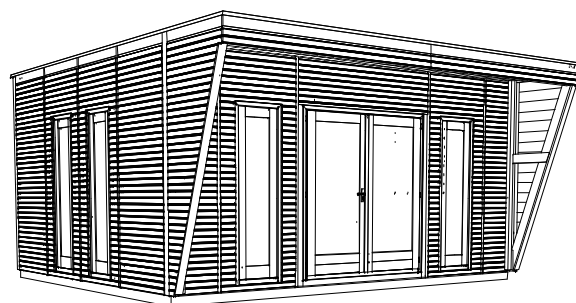

Grundriß

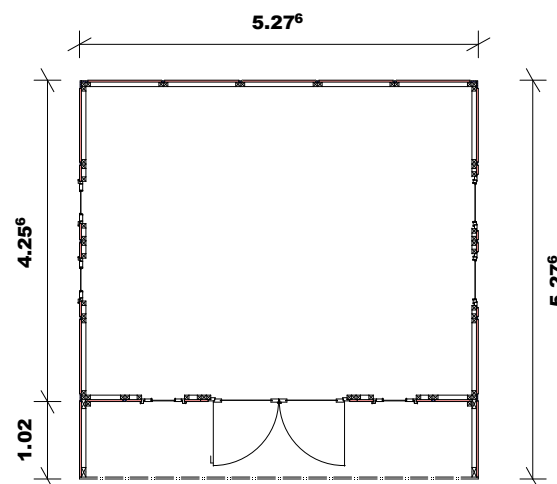

Technische Daten:

Bausatz in Elementbauweise.

Alle Elemente sind im Systemraster und untereinander kombinierbar. Die Anordnung kann frei gewählt werden. Optional zu den im Grundbausatz enthaltenen Elementen, können auch andere Elemente im Austausch gewählt werden (siehe hierzu Elementvarianten).

Wandelemente:
(Rasterbreite 1020 mm fix, bzw. halbe oder doppelte Elemente)
Rahmen aus 60 x 60 mm Nordische Fichte,
beplankt mit 28 mm Doppel-Rhombusprofil in Lärche oder
alternativ Nordische Fichte bzw. Kiefer kesseldruckimprägniert.

Fußboden:
Unterkonstruktion aus kesseldruckimprägnierten Bodenriegeln
ca. 35 x 135 mm mit daraufliegenden kesseldruckimprägnierten
Zwischenriegeln ca. 38 x 58 mm.
Fußbodendielen aus 18 x 121 mm Fichte Nut- u. Federbrettern.

Dach:
Flachdach mit innen liegenden Rähmpfetten und Sparren.
Dachschalung aus 18 x 121 mm Fichte Nut- u. Federbrettern.
imprägnierte Dachaufkantung, Ausgleich- und Abdeckbrettern.
Eindeckung mit EPDM-Dachbahn inkl. Regenablauf und Fallrohr.
Optional: Stahl-Abdeckbleche in anthrazit beschichtet.

Bausatz inkl. Beschläge u. Befestigungsmittel, sowie Montageanleitung
Alle Hölzer, bis auf den Fußbodenunterbau und die Dachaufkantung,
werden technisch getrocknet, gehobelt und naturbelassen geliefert.

Außenmaße:..... (inkl. Dachüberstand)	5,28 x 5,28 m
Sockelmaße:.....	5,28 x 4,27 m
Wände:.....	Elemente aus 60 mm Rahmen + 28 mm Doppel-Rhombusprofil
Elementhöhe:.....	2,50 m
Gesamthöhe:.....	2,66 m
Grundfläche:.....	22,45 m ²
Dachfläche:.....	27,84 m ²
umbauter Raum:.....	59,729 m ³
Gewicht:.....	ca. 2.600 kg
Tür (in Element verbaut):.....	1 Stück 180 x 190 cm; voll verglast, Doppelflügel, DIN links
Fenster (in Element verbaut):..	4 Stück Lichtbänder; 56 x 190 cm; ohne Öffnungsfunktion 2 Stück Fenster F11; 69 x 90 cm; Dreh-Kipp

erstellt von:	Mario Reiche	Datum:	05.12.2022	Kunde:	,
geändert von:		Datum:		Angebot Nr.:	
				Auftrags Nr.:	
				Neuheit 2023	
	Haustyp:	Elementhaus	Benennung:		
	Dachform:	Flachdach	EH "LINZ" 53 / 43		
	Maße:	5,28 x 4,26 m	Elementbauweise		
	Bedachung:	EPDM-Dachfolie	Wandverkleidung: Lärche Doppel-Rhombus 28 x 146 mm		
Wandstärke	28 mm	erstellt mit:	Sema 122	Bv.-Nr.: 666	Datenblatt



erstellt von:	Mario Reiche	Datum:	05.12.2022	Kunde:	,			
geändert von:		Datum:		Angebot Nr.:		Auftrags Nr.:	Neuheit 2023	
	Hautyp:	Elementhaus	Benennung:					
	Dachform:	Flachdach	EH "LINZ" 53 / 43					
	Maße:	5,28 x 4,26 m	Elementbauweise					
	Bedachung:	EPDM-Dachfolie	Wandverkleidung: Lärche Doppel-Rhombus 28 x 146 mm					
	Wandstärke	28 mm	erstellt mit:	Sema 122	Bv.-Nr.: 666	Maßstab:	1 : 50.00	vorn-links



erstellt von:	Mario Reiche	Datum:	05.12.2022	Kunde:			
geändert von:		Datum:		Angebot Nr.:		Auftrags Nr.:	Neuheit 2023
	Haustyp:	Elementhaus	Benennung:				
	Dachform:	Flachdach	EH "LINZ" 53 / 43				
	Maße:	5,28 x 4,26 m	Wandverkleidung: Lärche Doppel-Rhombus 28 x 146 mm				
	Bedachung:	EPDM-Dachfolie				Maßstab:	1 : 50.00
	Wandstärke	28 mm	erstellt mit:	Sema 122	Bv.-Nr.: 666	hinten-links	



erstellt von:	Mario Reiche	Datum:	09.11.2022	Kunde:			
geändert von:		Datum:		Angebot Nr.:		Auftrags Nr.:	Neuheit 2023
	Haustyp:	Elementhaus	Benennung:				
	Dachform:	Flachdach	EH "LINZ" 53 / 43 Elementbauweise				
	Maße:	5,28 x 4,26 m	Wandverkleidung: Lärche Doppel-Rhombus 28 x 146 mm				
	Bedachung:	EPDM-Dachfolie			Maßstab:	1 : 50.00	
	Wandstärke	28 mm	erstellt mit:	Sema 122	Bv.-Nr.: 666	oben-offen	

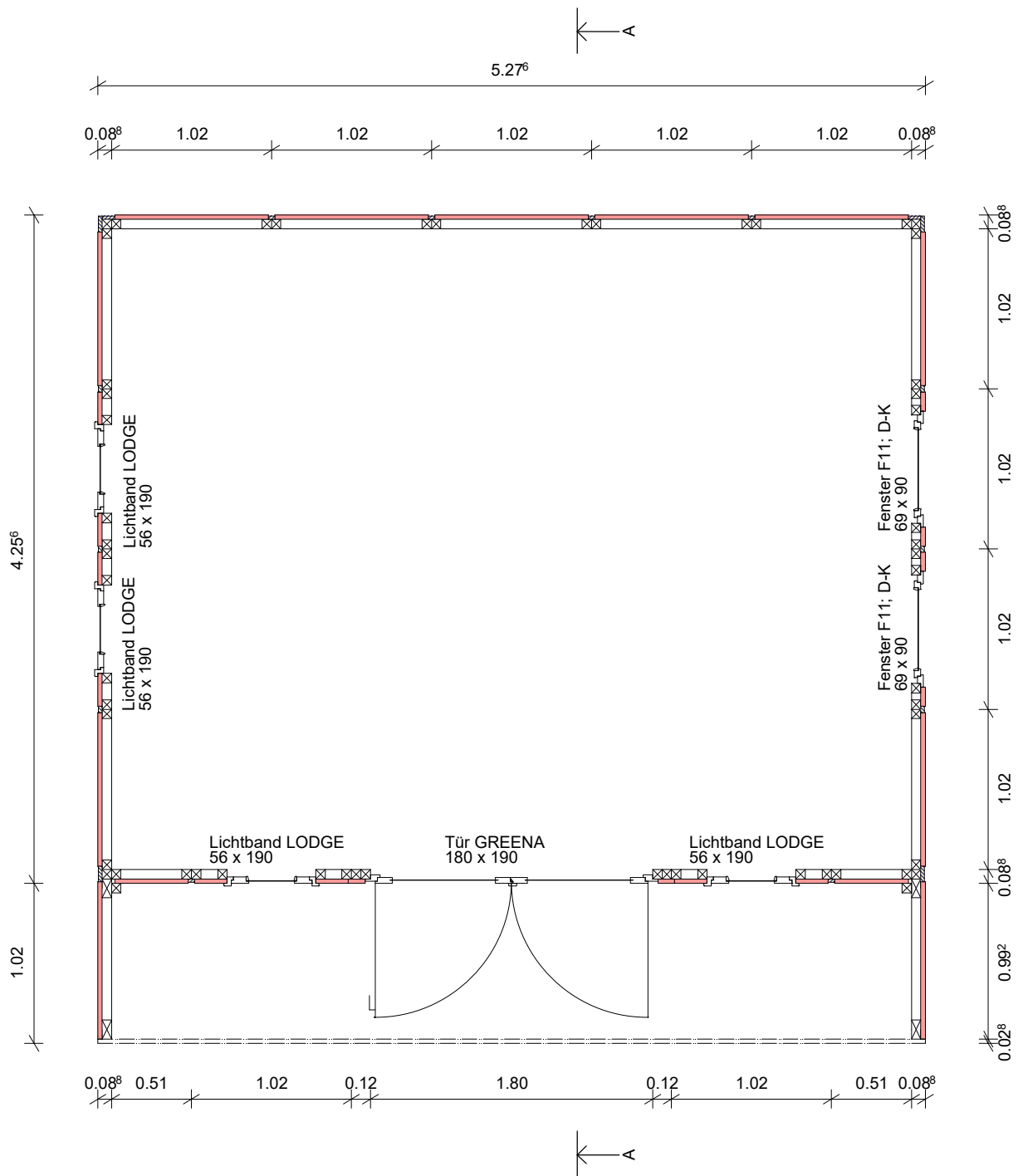

erstellt von:	Mario Reiche	Datum:	05.12.2022	Kunde:	,		
geändert von:		Datum:		Angebot Nr.:		Auftrags Nr.:	Neuheit 2023
	Hautyp:	Elementhaus	Benennung: EH "LINZ" 53 / 43				
	Dachform:	Flachdach	Elementbauweise				
	Maße:	5,28 x 4,26 m	Wandverkleidung: Lärche Doppel-Rhombus 28 x 146 mm				
	Bedachung:	EPDM-Dachfolie	Maßstab:		1 : 40.00		
	Wandstärke	28 mm	erstellt mit:	Sema 122	Bv.-Nr.: 666	Grundriß	

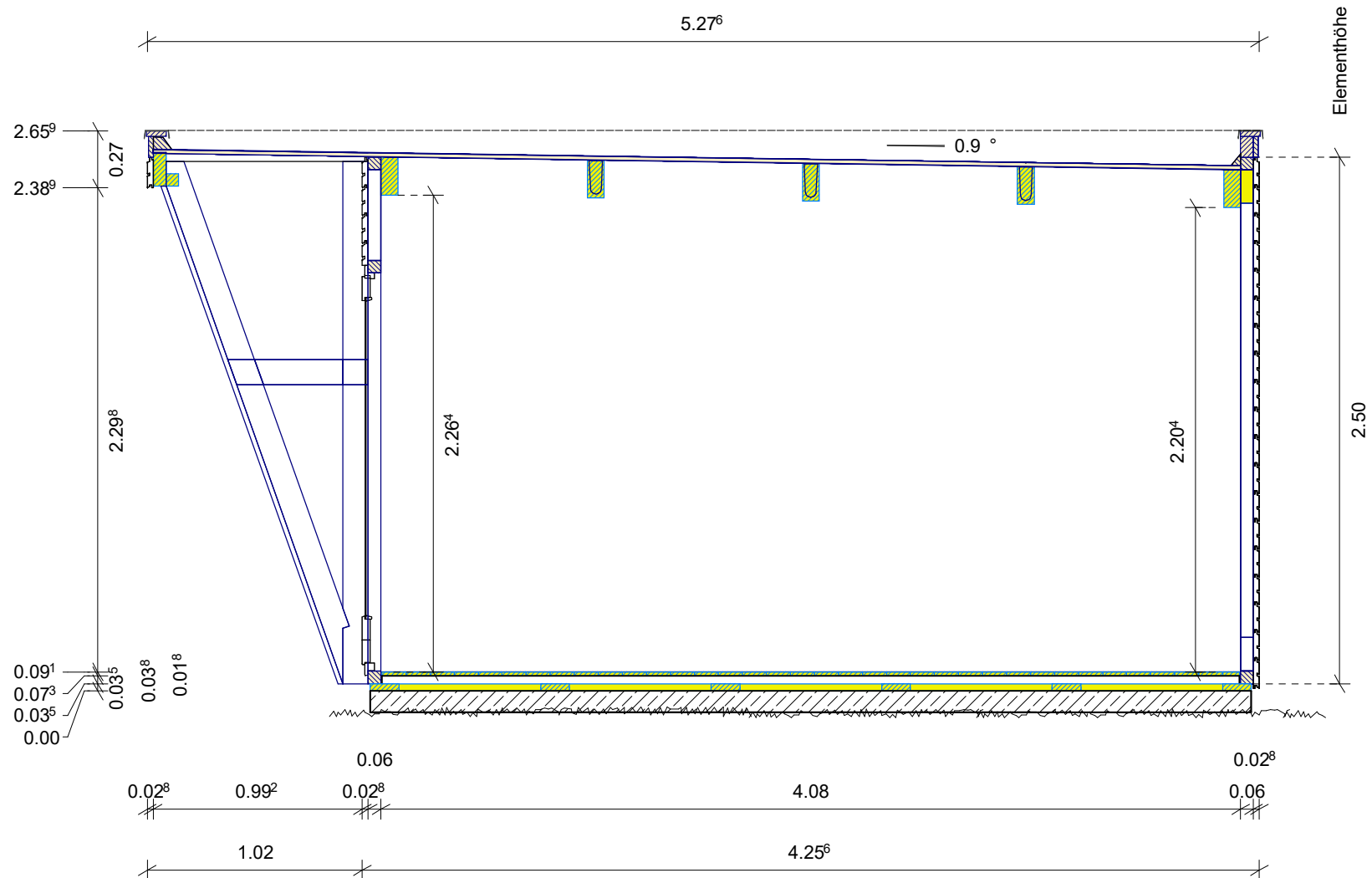

Schnitt: A-A

erstellt von:	Mario Reiche	Datum:	05.12.2022	Kunde:			
geändert von:		Datum:		Angebot Nr.:		Auftrags Nr.:	Neuheit 2023
		Haustyp:	Elementhaus	Benennung:			
		Dachform:	Flachdach	EH "LINZ" 53 / 43			
		Maße:	5,28 x 4,26 m	Wandverkleidung: Lärche Doppel-Rhombus 28 x 146 mm			
		Bedachung:	EPDM-Dachfolie	Maßstab: 1 : 30.00			
		Wandstärke	28 mm	erstellt mit:	Sema 122	Bv.-Nr.: 666	Querschnitt

Grundelemente

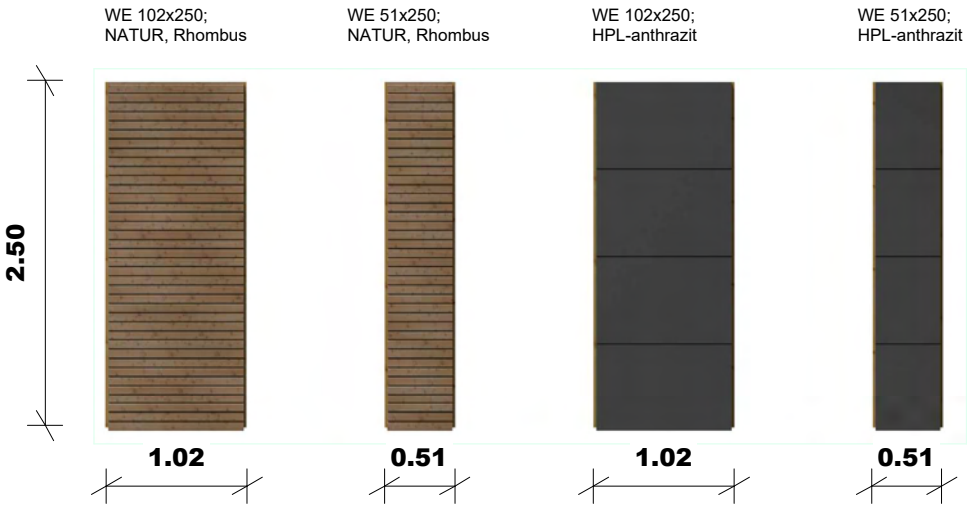

Tür- und Fensterelemente



Vordachelemente

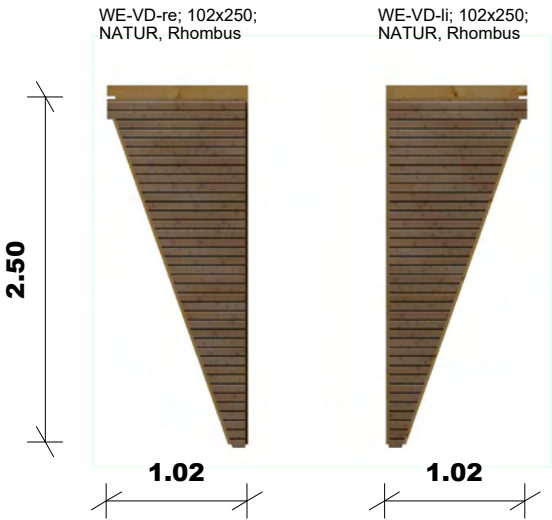

Ausführung Beplankung:



PERFECT
(Nordische Fichte)



CLASSIC
(Kiefer kdi)



NATUR
(Lärche)

erstellt von:	Mario Reiche	Datum:	22.11.2022	Kunde:	,		
geändert von:		Datum:		Angebot Nr.:		Auftrags Nr.:	Neuheit 2023
	Hautyp:	Elementhaus	Benennung:				
	Dachform:	Flachdach	Wandelemente EH "LINZ"				
	Maße:		Wandverkleidung:				
	Bedachung:	EPDM-Dachfolie				Maßstab:	1 : 54.80
	Wandstärke	28 mm	erstellt mit:	Sema 122	Bv.-Nr.: 913	Elementvarianten	